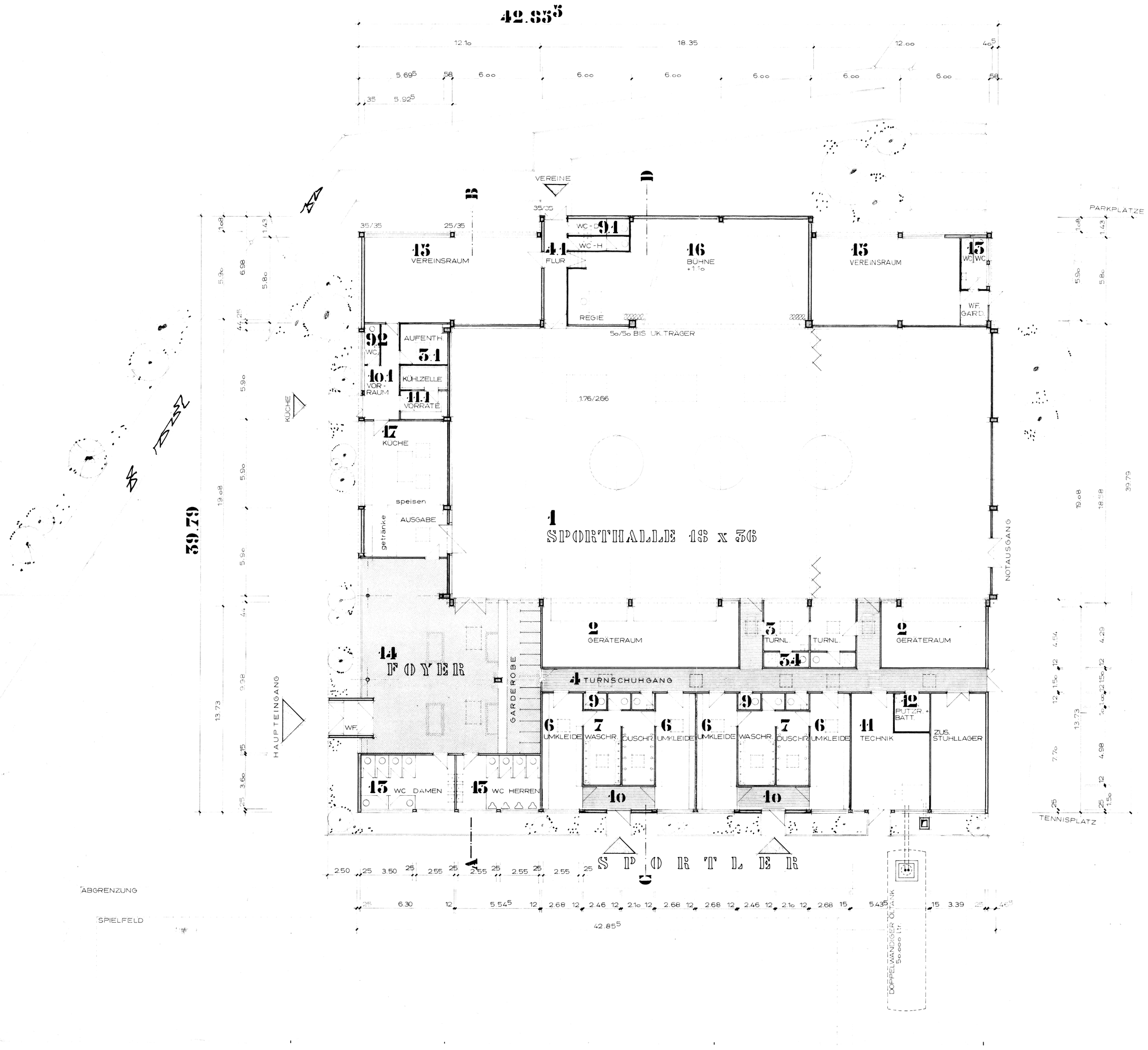

GEMEINDE

GRÖTZINGEN

TURN- und FESTHALLE 18 x 36

GRUNDRISS M.1:400

KONSTRUKTION + SCHLÜSSELFERTIGE ERSTELLUNG

CHRISTIAN BOSSERT KG
BAUUNTERNEHMEN
STUTTGART - 1
TEL. 64 19 41/45 POSTF. 920

T 20 B 1

ENTWURF:
DIPL.-ING. HERMANN SCHEU FREIER ARCHITEKT
744 NÜRTINGEN / NECKAR RÜMELINSTRASSE 15

GEF. 15.1.74