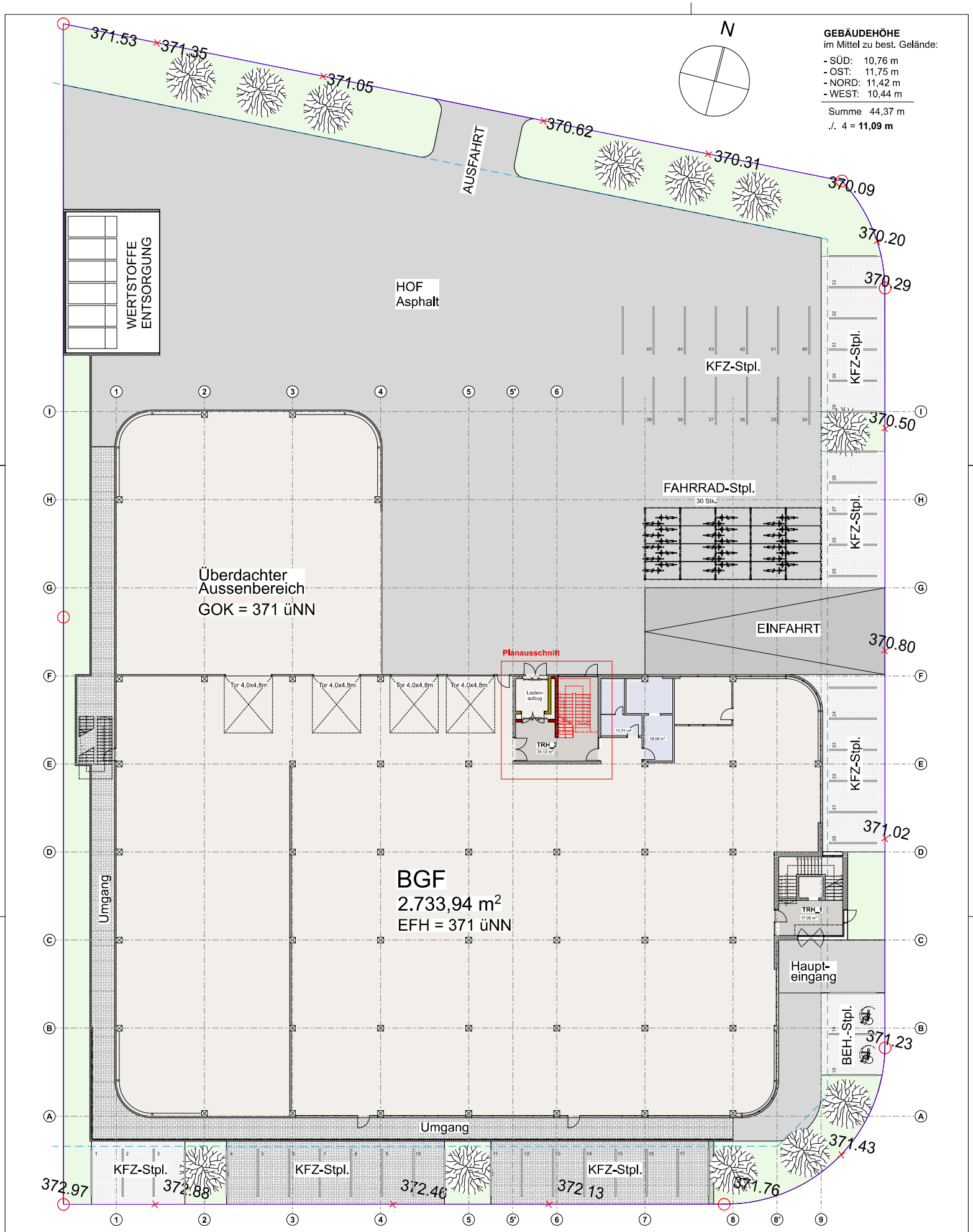

ÜBERSICHTSPLAN

BAUANTRAG

EFH= ± 0,00 = 371 m üNN

Maßstab 1:200

ÄNDERUNG:
Schatmaßabmessungen Lastenaufzug,
Erhöhung Treppenhauskern für
Überfahrtshöhe 3,80m.

DATUM / UNTERSCHRIFT

BAUVORHABEN:

Neubau eines Verwaltungs- und
Produktionsgebäudes
Bertha-Benz-Straße 9
72631 Aichtal

PLANVERFASSER:

Rainer Gulde Dip. Ing. (Univ.)
Hartmut Weber Dipl. Ing (FH)
Sommerrain 14
72631 Aichtal