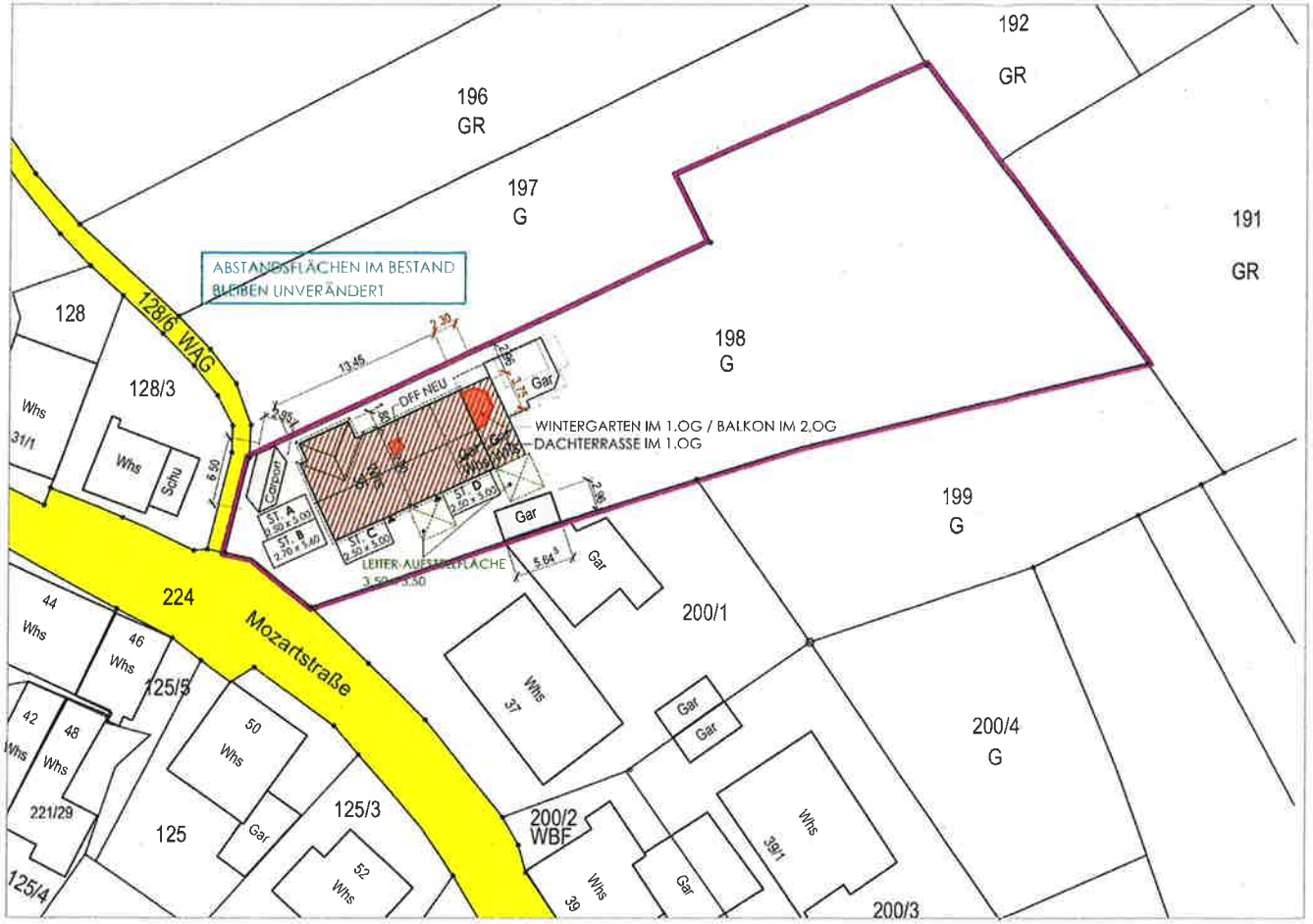

DIE DARSTELLUNG ENTSPRICHT DEM LIEGENSCHAFTSKATASTER.

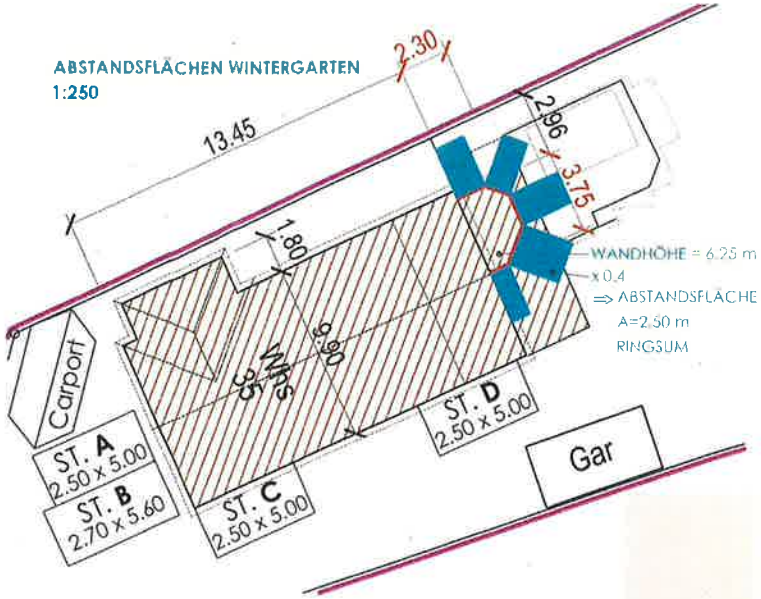

BAUANTRAG

Umbau und Erweiterung eines Zwei- in ein Dreifamilienhaus und Umnutzung von zwei Garagen

Flst.Nr. 198
72631 Aichtal- Neuenhaus

LAGEPLAN

1:500

18/07/2022